# 時こくと時間 1

◎ 時こくと時間とは

日にち：　　月　　日

名まえ

・何分間でしょう。

① コンビニで 買い物を していた 時間

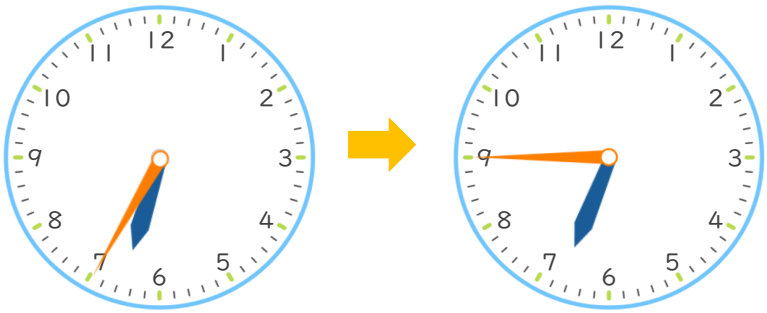

こたえ

(　　)

② ごはんを 食べはじめてから 食べおわるまでの 時間

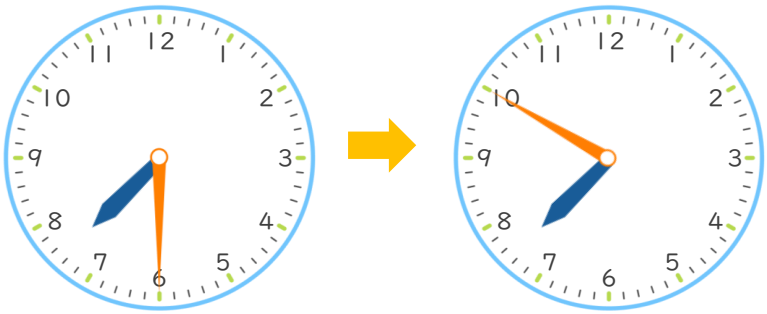

こたえ

(　　)

③ おふろに 入ってから 出るまでの 時間

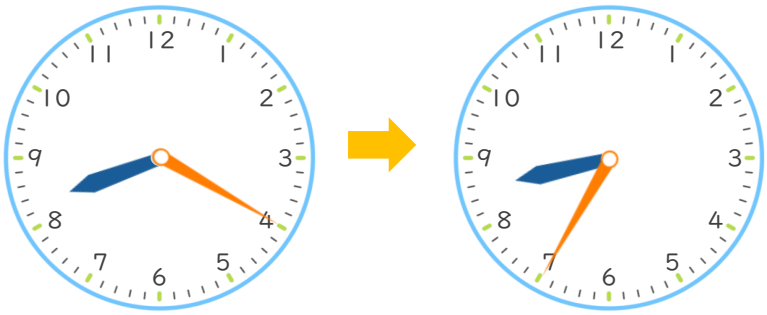

こたえ

(　　)



すらすらぷりんと

# 時こくと時間 1

◎ 時こくと時間とは

11

日にち：　　月　　日

名まえ

・何分間でしょう。

① コンビニで 買い物を していた 時間

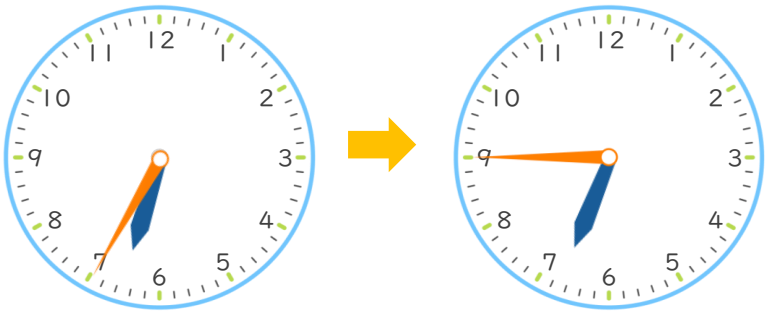

こたえ

（　10分間　）

② ごはんを 食べはじめてから 食べおわるまでの 時間

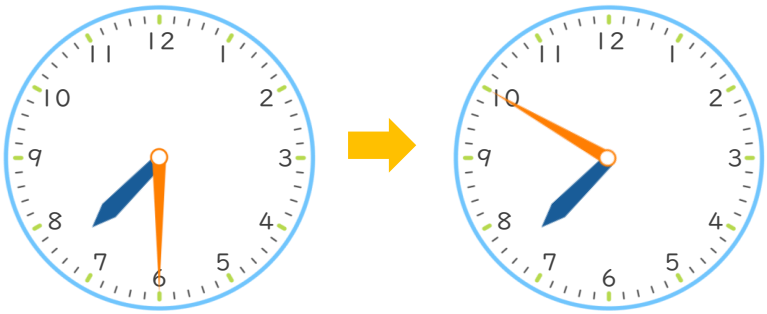

こたえ

（　20分間　）

③ おふろに 入ってから 出るまでの 時間

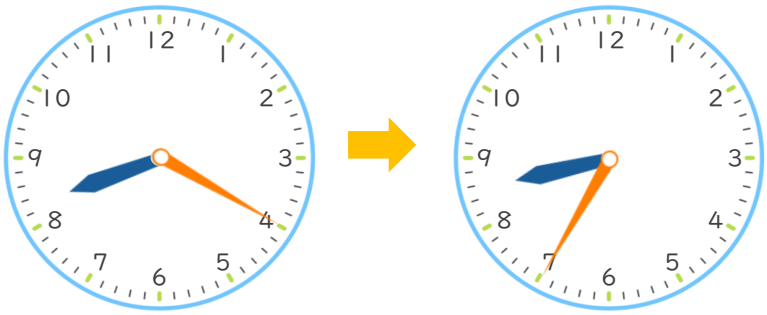

こたえ

（　15分間　）



すらすらぷりんと