時こくと時間 1

◎ 時こくと時間とは

12

日にち：　　月　　日

名まえ

・何分間でしょう。

① 朝ごはんを 食べるのに かかった 時間

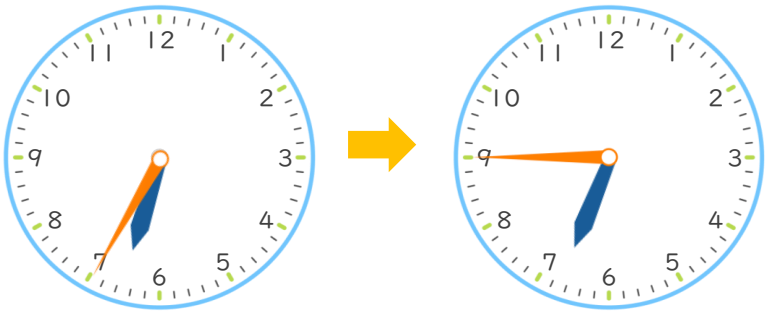

こたえ

(　　)

② 学校を 出てから 家に 着くまでの 時間

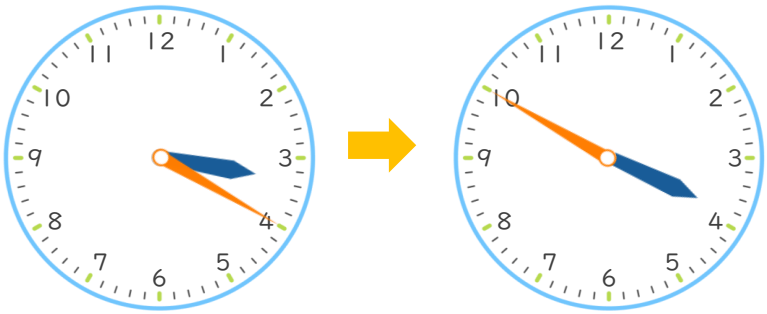

こたえ

(　　)

③ 本を 買うのに かかった 時間

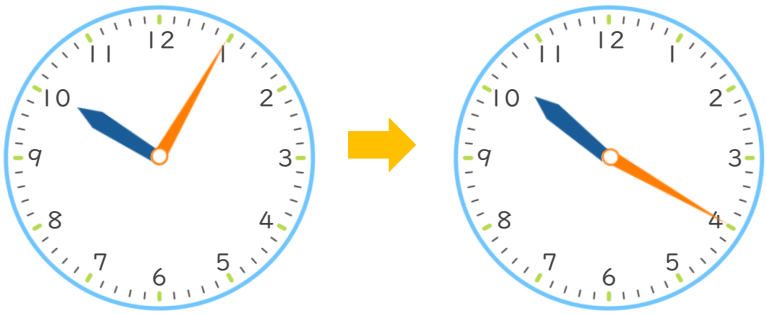

こたえ

(　　)

すらすらぷりんと

時こくと時間 1

◎ 時こくと時間とは

12

日にち：　　月　　日

名まえ

・何分間でしょう。

① 朝ごはんを 食べるのに かかった 時間

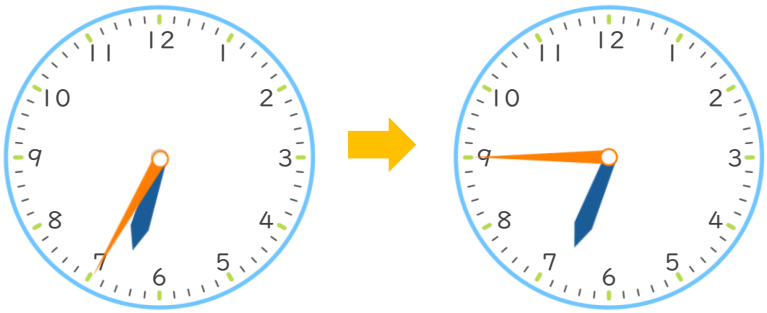

こたえ

（　10分間　）

② 学校を 出てから 家に 着くまでの 時間

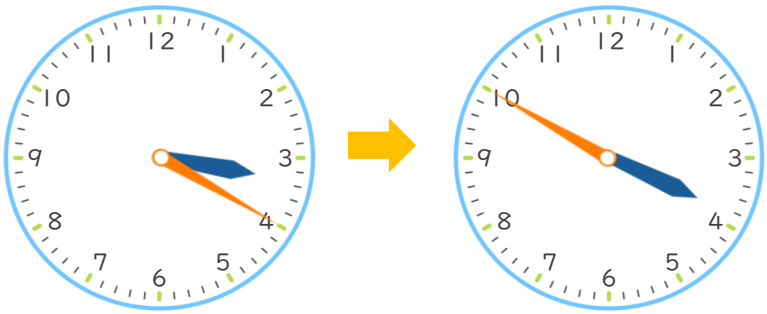

こたえ

（　30分間　）

③ 本を 買うのに かかった 時間

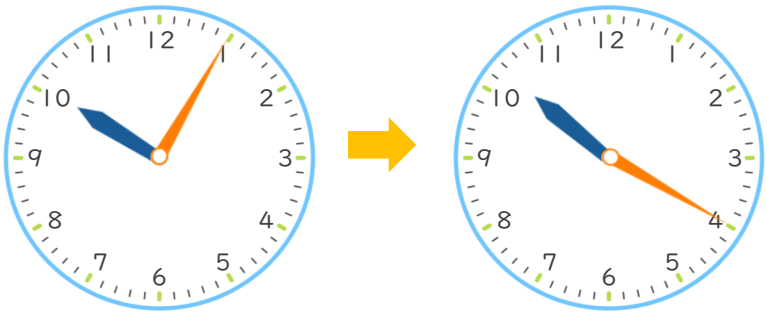

こたえ

（　15分間　）

すらすらぷりんと