時こくと時間 1

◎ 時こくと時間とは

5

日にち：　　月　　日

名まえ

・何分間でしょう。　（うすい字はなぞりましょう。）

① 学校を 出てから 家に 着くまでの 時間

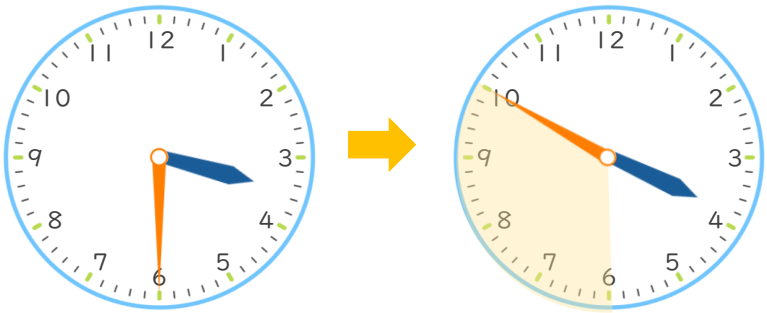

こたえ

（ ２０分間 ）

② 1時間目の おわりから 2時間目が はじまるまでの 時間

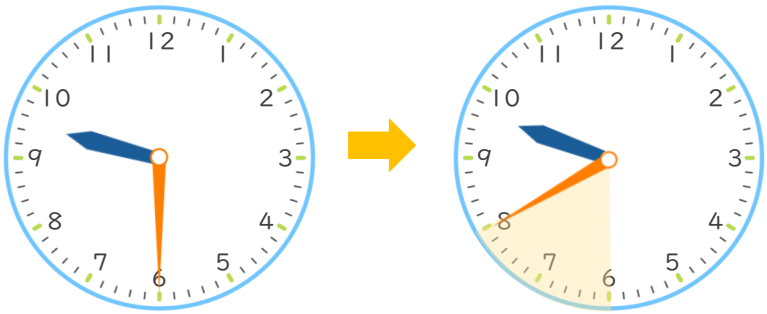

こたえ

（　　分間 ）

③ おふろに 入ってから 出るまでの 時間

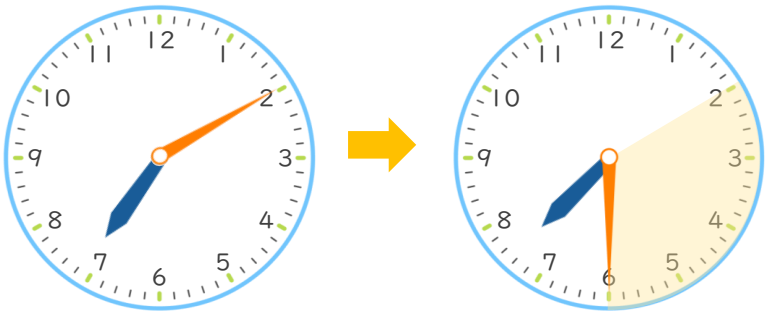

こたえ

（　　）

すらすらぷりんと

時こくと時間 1

◎ 時こくと時間とは

5

日にち：　　月　　日

名まえ

・何分間でしょう。　（うすい字はなぞりましょう。）

① 学校を 出てから 家に 着くまでの 時間

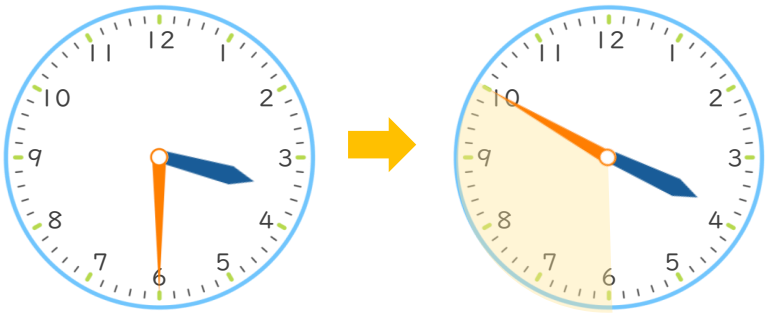

こたえ

（　20分間　）

② 1時間目の おわりから 2時間目が はじまるまでの 時間

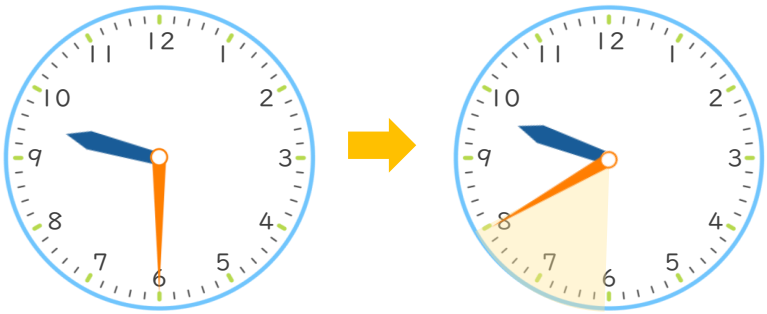

こたえ

（　10分間　）

③ おふろに 入ってから 出るまでの 時間

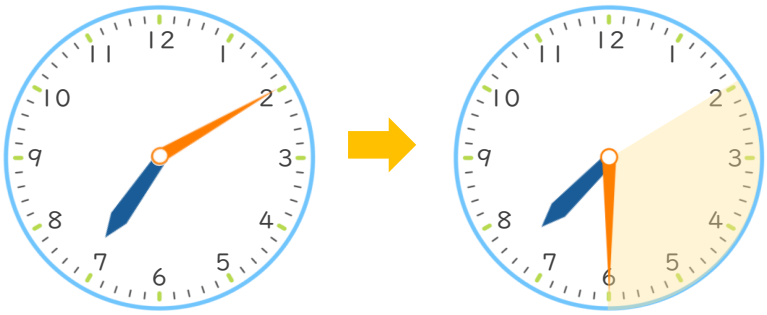

こたえ

（　20分間　）

すらすらぷりんと