時こくと時間 1

◎ 時こくと時間とは

9

日にち：　　月　　日

名まえ

・何分間でしょう。

① 学校から 図書館まで 歩くのに かかった 時間

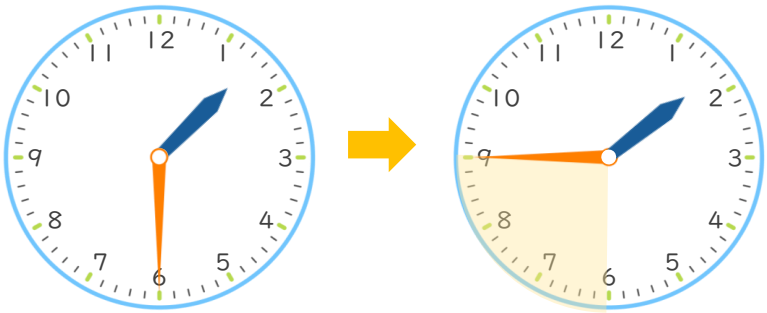

こたえ

(　　)

② アイスクリームを 食べるのに かかった時間

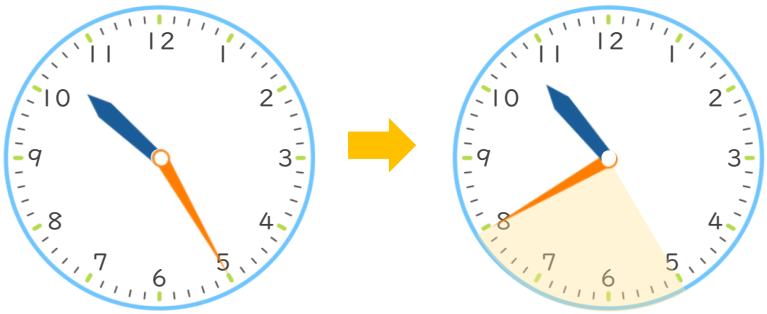

こたえ

(　　)

③ テレビアニメを 見ていた 時間

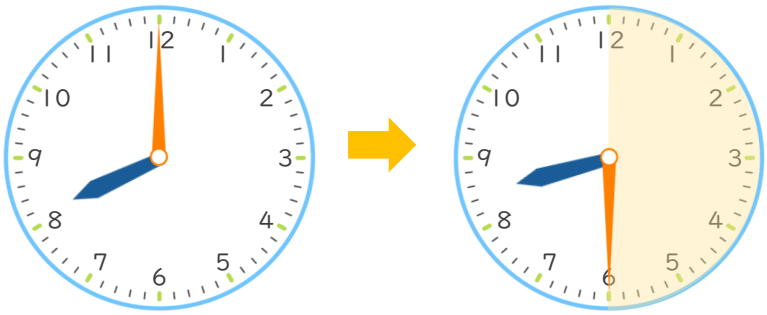

こたえ

(　　)

すらすらぷりんと

時こくと時間 1

◎ 時こくと時間とは

9

日にち：　　月　　日

名まえ

・何分間でしょう。

① 学校から 図書館まで 歩くのに かかった 時間

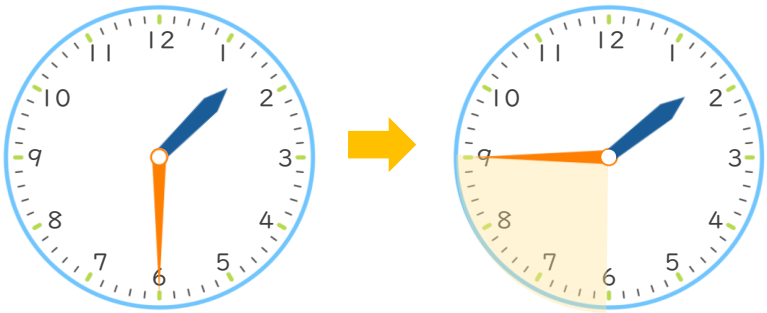

こたえ

（　15分間　）

② アイスクリームを 食べるのに かかった時間

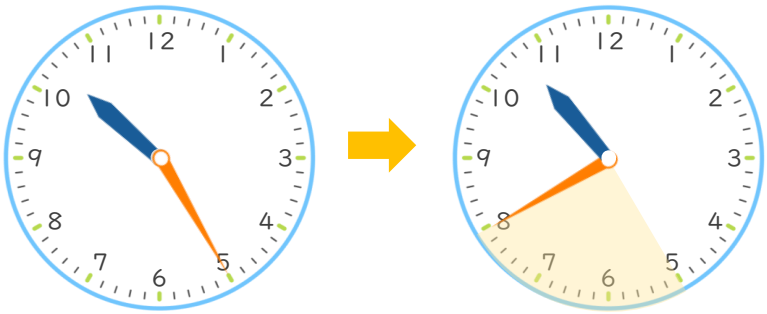

こたえ

（　15分間　）

③ テレビアニメを 見ていた 時間

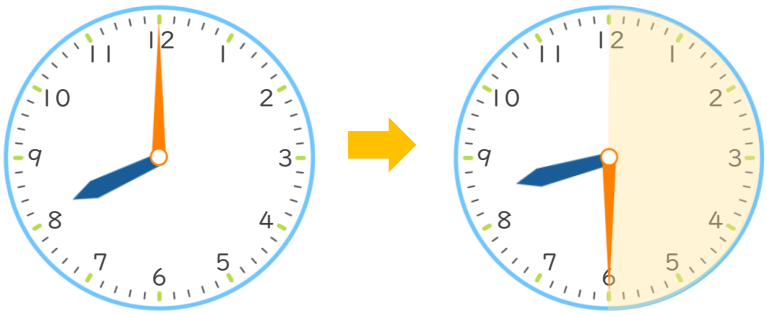

こたえ

（　30分間　）

すらすらぷりんと